



Ufficio Tecnico Erariale di TREVI

ELABORATO PLANIMETRICO

Pag. n. 1, di 1

Ubicazione e riferimenti catastali dell'immobile

Comune <u>GODEGA DI SANT'URBANO</u>	C.T. Sez. Fgl. <u>2</u> Mapp. <u>573</u>
Via/piazza <u>VIA ROMA</u> n.	C.E.U. Sez. <u>A</u> Fgl. <u>2</u> Mapp. <u>573</u>
ESTRATTO DI MAPPA scala 1: <u>2000</u>	Tipo mappale n. <u>00051</u> del <u>10.12.99</u>

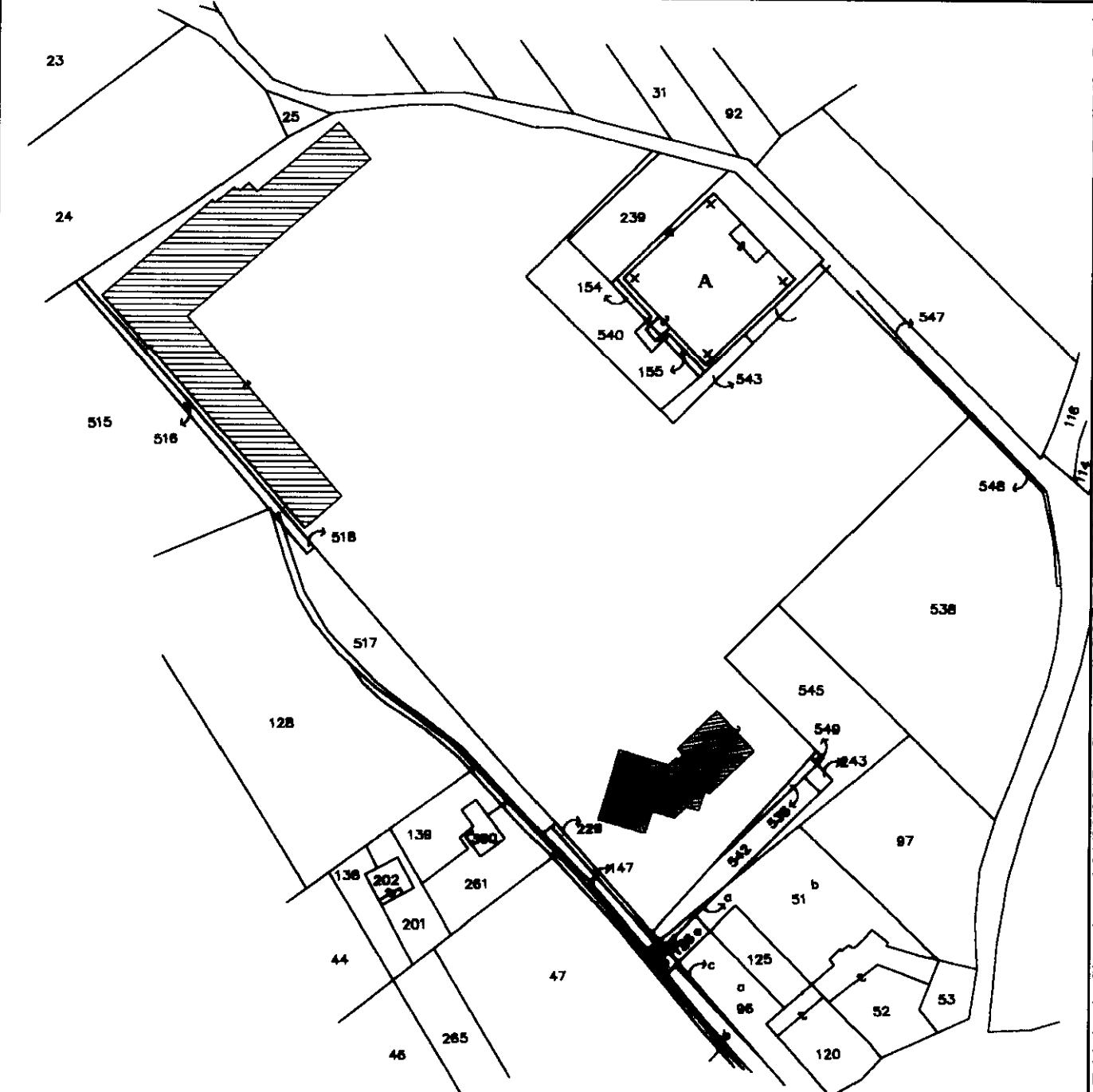

Riservato all'Ufficio Tecnico Erariale

L'operatore

Protocollo A013006 19 APR. 2000



Ultima planimetria in atti.

Sostituisce il presente mod. EP/1 prot.

Data presentazione: 19/04/2000 - Data: 01/09/2017 - n. T43604 - Richiedente: Telematico

Totale schede: 3 - Formato di acquisizione: A4(210x297) - Formato stampa richiesto: A4(210x297) - Fattore di scala n.

Catasto dei Fabbricati - Situazione al 01/09/2017 - Comune di GODEGA DI SANT'URBANO (E071) - < Sez. Urb.: A - Foglio: 2 - Particella: 573 - Elaborato planimetrico >

MODULARIO
F. - Catasto - 432



MINISTERO DELLE FINANZE
DIPARTIMENTO DEL TERRITORIO

Mod. EP/2 CEU

Ufficio Tecnico Erariale di TREVISO

ELABORATO PLANIMETRICO

Pag. n. 1, di 1

Comune GODEGA DI SANT'URBANO	Sezione A	Foglio 2	Numero 573	Tipo mappale n. 00051	del 10.12.99
--	---------------------	--------------------	----------------------	---------------------------------	------------------------

DIMOSTRAZIONE GRAFICA DEI SUBALTERNI ASSEGNATI

scala 1: **20 00**

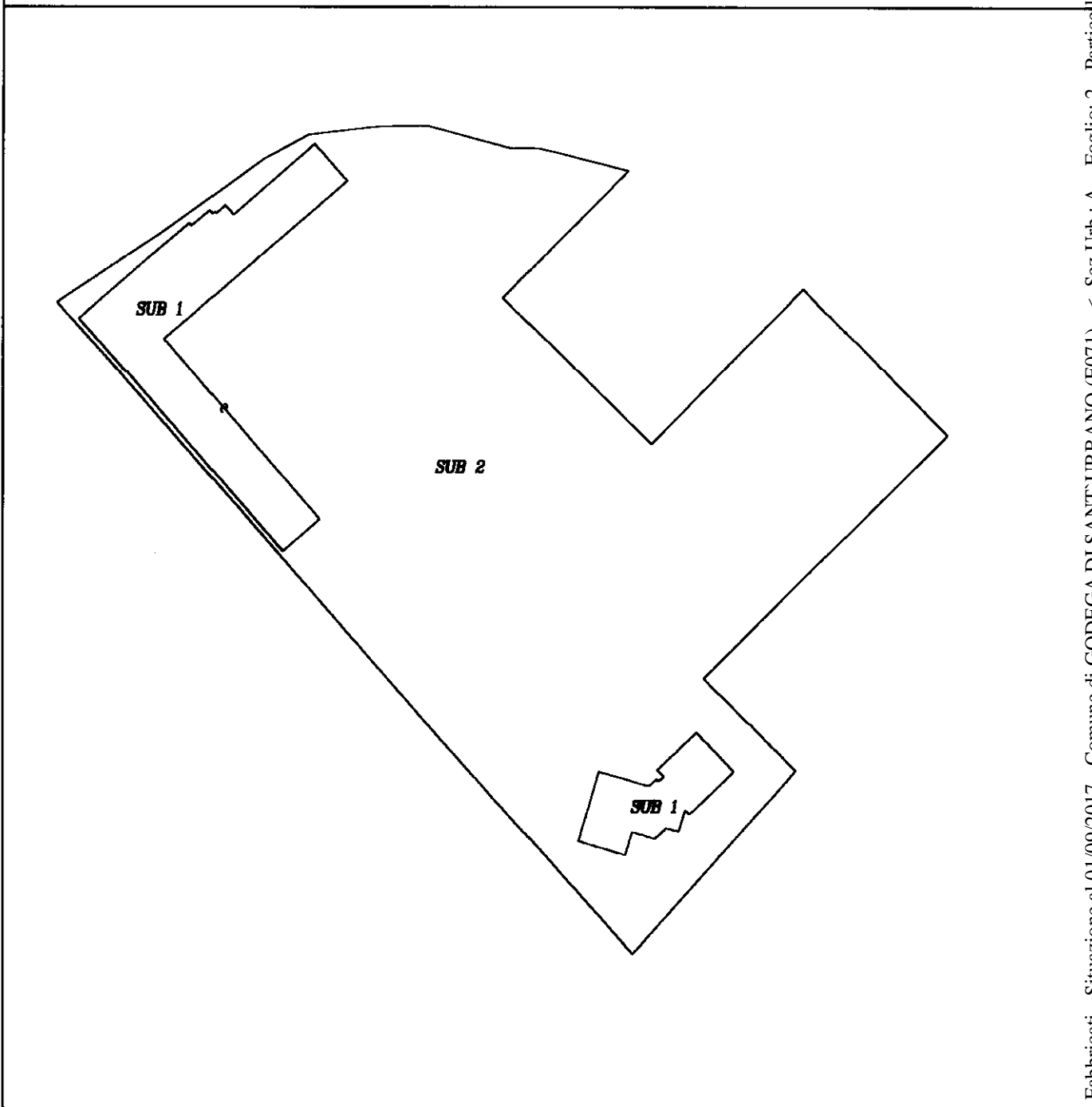

Riservato all'Ufficio Tecnico Erariale	L'operatore	
Protocollo A01300	19/04/2000	

Ultima planimetria in atti

Sostituisce il presente mod. EP/2 prot.

Data presentazione: 19/04/2000 - Data: 01/09/2017 - n. T43604 - Richiedente: Telematico

Totale schede: 3 - Formato di acquisizione: A4(210x297) - Formato stampa richiesto: A4(210x297) - Fattore di scala non applicabile

Catasto de Fabbricati - Situazione al 01/09/2017 - Comune di GODEGA DI SANT'URBANO (E071) - < Sez Urb.: A - Foglio: 2 - Particella: 573 - Elaborato planimetrico >

Roma - Istituto Poligrafico e Zecca dello Stato - P.V.

MODULARIO
F. - Catasto - 433



**MINISTERO DELLE FINANZE
DIPARTIMENTO DEL TERRITORIO**

Mod. EP/3 CEU

TREVISO

Ufficio Tecnico Erariale di

ELABORATO PLANIMETRICO

ELENCO DEI SUBALTERNI ASSEGNATI

Pag. n. *1* di *1*

Comune GODEGA DI SANT'URBANO		Sezione A	Foglio 2	Numero 573	Tipo mappale n. 66651			del 10.12.99	
Numero	Sub.	UBICAZIONE via/piazza			N. civico	piano	scala	int.	DESCRIZIONE
573	1	VIA ROMA				T			FIERA PERMANENTE
573	2	VIA ROMA							CORTE ESCLUSIVA DI MQ.33014

Riservato all'Ufficio Tecnico Erariale Protocollo A01300 2000 data Ultima planimetria in atti Sostituisce il presente mod. EP/3 prot. Data presentazione: 19/04/2000 - Data: 01/09/2017 - n. T43604 - Richiedente: Telematico Totale schede: 3 - Formato di acquisizione: A4(210x297) - Formato stampa richiesto: A4(210x297) - Fattore di scala: non utilizzabile	L'operatore 
--	--

Roma - Istituto Poligrafico e Zecca dello Stato - PV

Catasto dei Fabbricati - Situazione al 01/09/2017 - Comune di GODEGA DI SANT'URBANO (E071) - < Sez. Urb.: A - Foglio: 2 - Particella: 573 - Elaborato planimetrico >