

COMUNE DI GODEGA DI SANT'URBANO

Provincia di Treviso

VARIANTE AL PROGRAMMA DI FABBRICAZIONE VIGENTE, AI SENSI DELLA  
LEGGE REGIONALE 5 MARZO 1987, n° 11.

SCHEDA DI NORMATIVA N° 03.

DITTA: POLLAMI LILIANA S.p.A..

RAPPRESENTAZIONE PLANIMETRICA. (Scala 1 : 2.000)

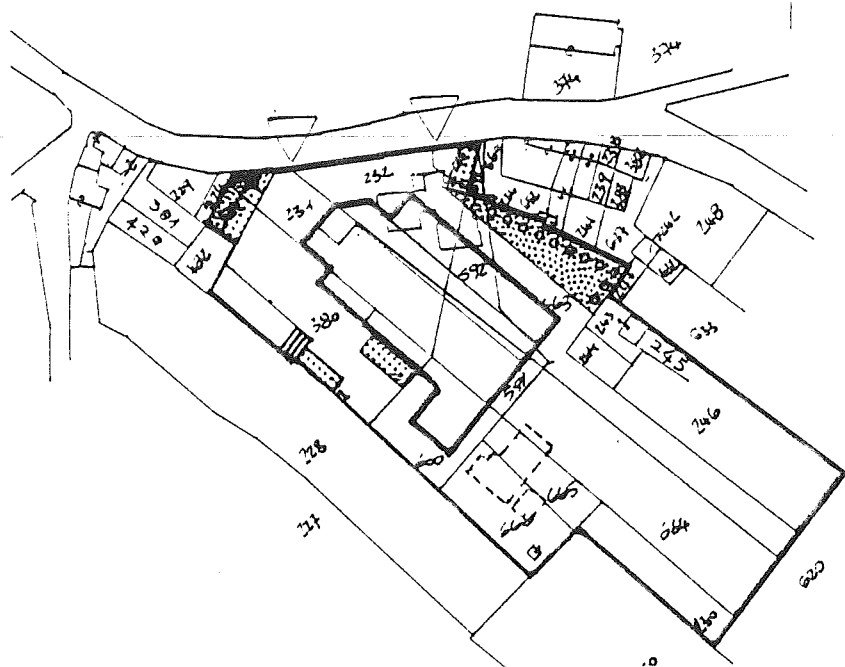

DATI QUALITATIVI E DIMENSIONALI RELATIVI ALL'AMPLIAMENTO:

01. LOCALIZZAZIONE DELL'AREA DI SEDIME DELL' AMPLIAMENTO E DIMENSIONAMENTO DELLO STESSO: IN CONTINUITA' CON L'EDIFICIO ADIBITO A RIMESSA UBICATO SUL LATO SUD OCCIDENTALE DELL'AREA DI PROPRIETA', PER UN MASSIMO DEL 5% RISPETTO ALLA SUPERFICIE PRODUTTIVA ESISTENTE.

02. LOCALIZZAZIONE E DIMENSIONAMENTO IN PERCENTUALE DELL'AREA A PARCHEGGIO: IN PROSSIMITA' DEGLI ACCESSI ALL'AREA DI PROPRIETA' INDICATI DALLA RAPPRESENTAZIONE PLANIMETRICA, PER UN 10% DELLA SUPERFICIE FONDIARIA.

03. LOCALIZZAZIONE E DIMENSIONAMENTO IN PERCENTUALE DELL'AREA A VERDE: LUNGO PARTE DEI CONFINI NORD-OCCIDENTALI E NORD-ORIENTALI DELL'AREA DI PROPRIETA', NEI MODI INDICATI DALLA RAPPRESENTAZIONE PLANIMETRICA, PER UN 10% DELLA SUPERFICIE FONDIARIA.

04. DISPOSIZIONI PER EVENTUALI SCHERMATURE A VERDE:  
CONFERMA DELLA PIANTUMAZIONE VEGETALE ESISTENTE.

05. INDICAZIONE DEGLI ACCESSI E DEI COLLEGAMENTI FRA L'UNITA' LOCALE E LE INFRASTRUTTURE VIARIE:

NEI MODI INDICATI DALLA RAPPRESENTAZIONE PLANIMETRICA.

06. REALIZZAZIONE DI UN ALLOGGIO PER IL CUSTODE/IL TITOLARE:

SI

NO

---

07. ~~PRESCRIZIONI INERENTI L'INSERIMENTO DELL'AMPLIAMENTO NEL CONTESTO URBANO:~~

COME INDICATO AI PRECEDENTI PUNTI 04 E 05.

08. ~~PRESCRIZIONI INERENTI L'INSERIMENTO DELL'AMPLIAMENTO NEL CONTESTO AMBIENTALE:~~

COME INDICATO AI PRECEDENTI PUNTI 03 E 04.

09. ~~PRESCRIZIONI INERENTI LA DOTAZIONE DI SERVIZI E DI IMPIANTI IGIENICO-SANITARI E/O ANTINQUINAMENTO:~~

NEL RISPETTO DELLA LEGISLAZIONE IGIENICO-SANITARIA ED ANTINQUINAMENTO VIGENTE.

10. ~~OBBLIGATORIETA' DELLA STIPULA DI APPOSITA CONVENZIONE CON L'AMMINISTRAZIONE COMUNALE.~~

11. ANNOTAZIONI: INTERVENTO GIA' CONSIDERATO AMMISSIBILE DALLA VARIANTE AL P. di F. REDATTA AI SENSI DELLA L.R. 5.3.87, N° 11: TRATTASI DI ADEGUAMENTO DELLA SUPERFICIE IN AMPLIAMENTO PER ESIGENZE DI CARATTERE FUNZIONALE.  
PER L'EDIFICAZIONE A CONFINE: SI PRESCRIVE IL PRELIMINARE OTTENIMENTO DELL'AUTORIZZAZIONE DA PARTE DEI TERZI INTERESSATI.

Godega di Sant'Urbano, li 30.04.1992

I PROGETTISTI

dott. Giuseppe DALLA TORRE urbanista

dott. Alberto CAGNATO urbanista

dott. Alessandro TONOLO ingegnere