

COMUNE DI GODEGA DI SANT'URBANO

Provincia di Treviso

VARIANTE AL PROGRAMMA DI FABBRICAZIONE VIGENTE, AI SENSI DELLA LEGGE REGIONALE 5 MARZO 1987, n° 11.

SCHEDA DI NORMATIVA N° 06.

DITTA: BATTISTELLA ALDO (Ditta ind.).

RAPPRESENTAZIONE PLANIMETRICA. (Scala 1 : 2.000)

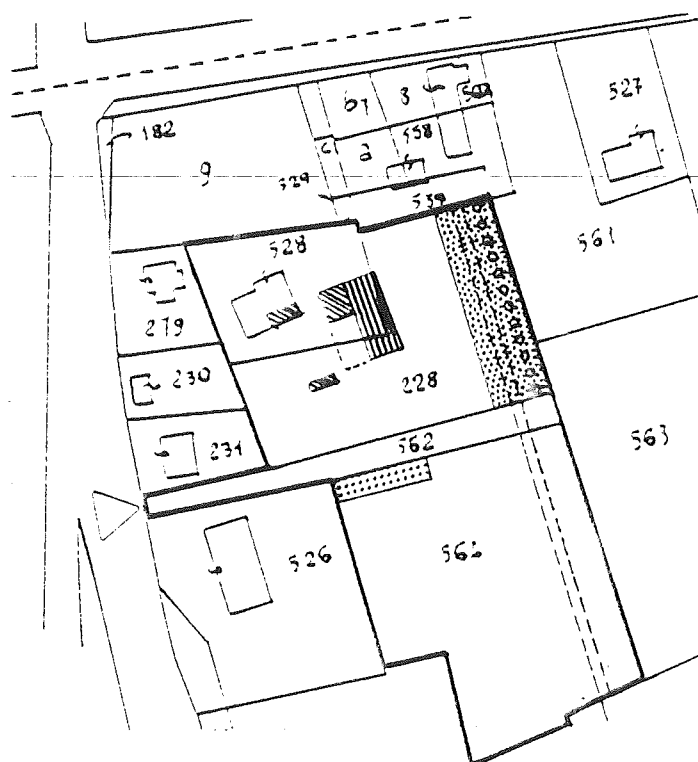

DATI QUALITATIVI E DIMENSIONALI RELATIVI ALL'AMPLIAMENTO:

01. LOCALIZZAZIONE DELL'AREA DI SEDIME DELL' AMPLIAMENTO E DIMENSIONAMENTO DELLO STESSO: IN CONTINUITA' CON L'EDIFICIO ESISTENTE, SUL LATO ORIENTALE DELLO STESSO PER UN 100% RISPETTO ALLA SUPERFICIE PRODUTTIVA ESISTENTE.

02. LOCALIZZAZIONE E DIMENSIONAMENTO IN PERCENTUALE DELL'AREA A PARCHEGGIO: LUNGO PARTE DEL LATO MERIDIONALE DELLA STRADA PRIVATA DI ACCESSO ALLA PROPRIETA', PER UN 5% DELLA SUPERFICIE FONDARIA.

03. LOCALIZZAZIONE E DIMENSIONAMENTO IN PERCENTUALE DELL'AREA A VERDE: LUNGO IL CONFINE ORIENTALE DELL'AREA DI PROPRIETA', PER UN 15% DELLA SUPERFICIE FONDARIA.

04. DISPOSIZIONI PER EVENTUALI SCHERMATURE A VERDE:

LUNGO IL CONFINE SUD ORIENTALE DELL'AREA DI PROPRIETA', NEI MODI INDICATI DALLA RAPPRESENTAZIONE PLANIMETRICA.

05. INDICAZIONE DEGLI ACCESSI E DEI COLLEGAMENTI FRA L'UNITA' LOCALE E LE INFRASTRUTTURE VIARIE:

COME DA RAPPRESENTAZIONE PLANIMETRICA.

06. REALIZZAZIONE DI UN ALLOGGIO PER IL CUSTODE/IL TITOLARE:

SI

NO

07. PRESCRIZIONI INERENTI L'INSERIMENTO DELL'AMPLIAMENTO NEL CONTESTO URBANO:

COME INDICATO AI PRECEDENTI PUNTI 04 E 05.

08. PRESCRIZIONI INERENTI L'INSERIMENTO DELL'AMPLIAMENTO NEL CONTESTO AMBIENTALE:

COME INDICATO AI PRECEDENTI PUNTI 03 E 04.

09. PRESCRIZIONI INERENTI LA DOTAZIONE DI SERVIZI E DI IMPIANTI IGIENICO-SANITARI E/O ANTINQUINAMENTO:

NEL RISPETTO DELLA LEGISLAZIONE IGIENICO-SANITARIA ED ANTINQUINAMENTO VIGENTE.

10. OBBLIGATORIETA' DELLA STIPULA DI APPOSITA CONVENZIONE CON L'AMMINISTRAZIONE COMUNALE.

11. ANNOTAZIONI:

IN FASE PROGETTUALE EDILIZIA SARA' NECESSARIO GARANTIRE UN'ACCESSIBILITA' MENO CONFLITTUALE POSSIBILE CON LA VIABILITA' PRINCIPALE COSTITUITA DALLA S.P. N° 43.

Godega di Sant'Urbano, li 30.04.1992

I PROGETTISTI

dott. Giuseppe DALLA TORRE urbanista

dott. Alberto CAGNATO urbanista

dott. Alessandro TONOLO ingegnere